

From: "5.1.2e" <5.1.2e@odzob.nl>
To: "Postbus KlantenInfo" <KlantenInfo@helmond.nl>
CC: "5.1.2e" <5.1.2e@helmond.nl>
Date: 22-6-2016 12:58:08
Subject: E-mailen - 2016 04 15 16-099VBO-RAP Raktweg Helmond.pdf

Ingekomen bodemrapport ter attentie van 5.1.2e.

@5.1.2e, dit rapport is een onderzoek naar aanleiding van het beëindigen van de inrichting aan Raktweg ong (Smals Berkendonk). Kan ik het door onze bodemspecialisten laten beoordelen?

Groet, 5.1.2e

Deze e-mail is door de Gemeente Helmond gescand op alle bekende virussen en indien mogelijk gecleand. Inhoud die niet kon worden gecleand is verwijderd. (Checkpoint)

(EWS1-i)



DUURZAAM MILIEUBEWUST ONDERZOEK

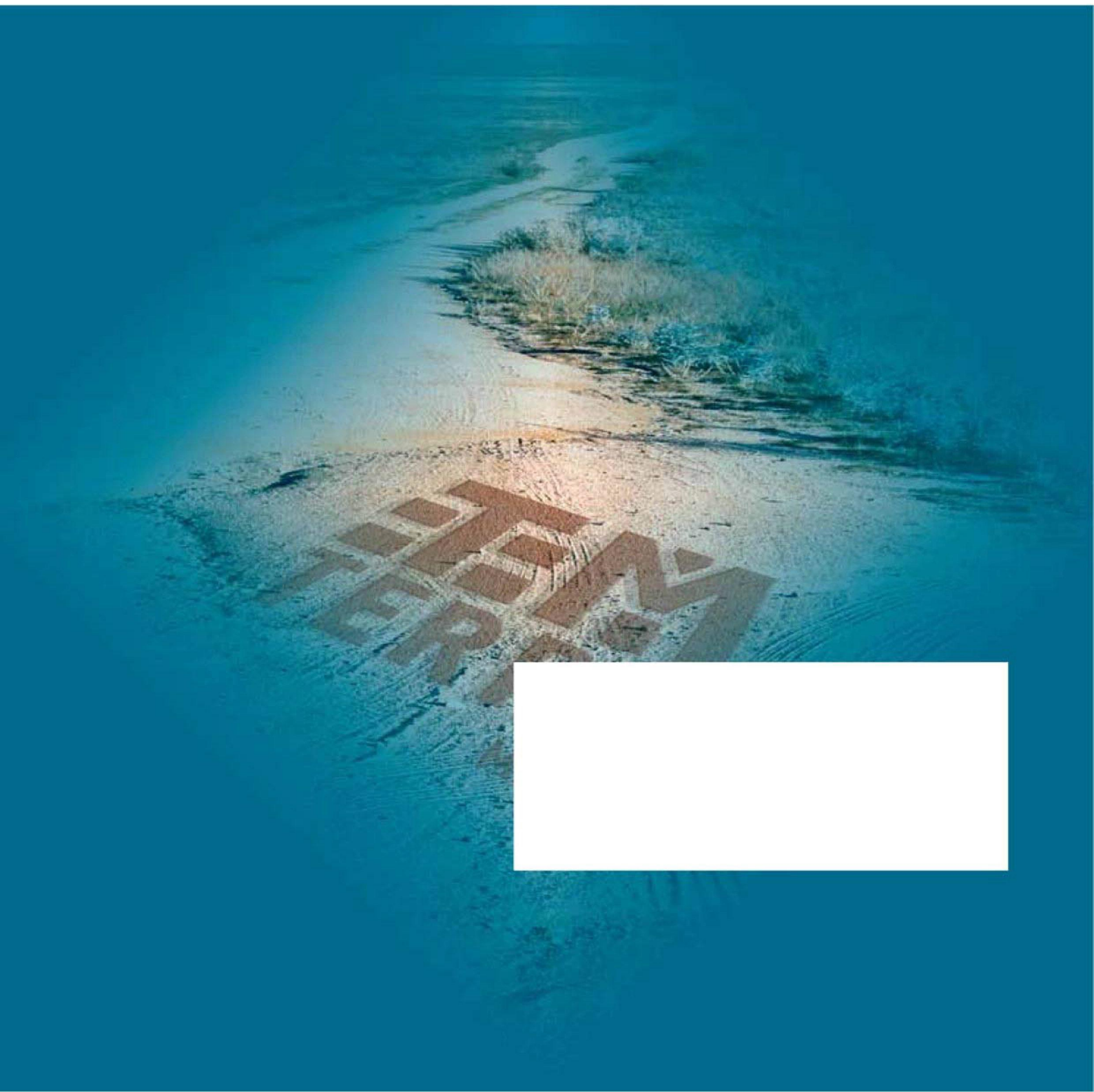

Verkennend bodemonderzoek

Conform NEN 5740

Auteur: 5.1.2e

Controle: 5.1.2e

Veldwerk: 5.1.2e

Opdrachtgever: **Smals Berkendonk B.V.**
t.a.v. 5.1.2e
Keersluisweg 9
5433 NM, Cuijk

Verkennend bodemonderzoek

Locatie: Raktweg, Helmond

Projectnummer: Tm2016.099

Datum: 15-4-2016

Samenvatting

Ter plaatse van de Raktweg te Helmond is een verkennend bodemonderzoek conform NEN 5740 uitgevoerd. Voor de uitvoer van het bodemonderzoek is een vooronderzoek conform NEN 5725 uitgevoerd. Op basis van het vooronderzoek is de onderzoeksstrategie bepaald.

De onderzoekslocatie betreft de liggen van een voormalige bovengrondse tank en heeft een oppervlakte van circa 10 m². Naar aanleiding van de geplande oplevering van het terrein is de locatie onderzocht. Het doel van het onderzoek is om aan te tonen dat op de locatie redelijkerwijs geen verontreinigende stoffen aanwezig zijn in de grond of het grondwater in gehalten boven respectievelijk de achtergrondwaarden en de streefwaarden.

Tijdens het verkennend bodemonderzoek is de volgende onderzoeksstrategie gehanteerd; Strategie voor een verdachte locatie (VEP).

Op basis van het uitgevoerde onderzoek en de analyseresultaten kan worden geconcludeerd dat in de bodem geen verhogingen ten opzichte van de achtergrondwaarde worden aangetroffen.

In het grondwater worden verhogingen van barium en naftaleen ten opzichte van de streefwaarde aangetroffen.

Aangezien er in het grondwater naftaleen verhoogd ten opzichte van de streefwaarde wordt aangetroffen, wordt de hypothese (VEP) bevestigd. Verhogingen ten opzichte van de achtergrondwaarde, respectievelijk de streefwaarde worden echter vaker aangetroffen tijdens bodemonderzoeken en geven geen bezwaar voor het geplande gebruik van de locatie. Op basis van dit bodemonderzoek zijn er geen belemmeringen met betrekking tot de oplevering van de locatie.

Alle rechten zijn uitdrukkelijk voorbehouden aan Terra milieu BV. Niets uit deze uitgave mag worden vermenigvuldigd en/ of openbaar worden gemaakt door middel van druk, fotokopie, microfilm of op welke andere wijze dan ook, zonder voorafgaande toestemming van Terra milieu BV.

Inhoud

1.	Inleiding	1
2.	Vooronderzoek	2
2.1	Onderzoekslocatie	2
2.2	Omgeving onderzoekslocatie	2
2.3	Conclusie vooronderzoek	2
3.	Veldwerkzaamheden	3
3.1	Onderzoeksstrategie	3
3.2	Veldwerk ten behoeve van de grond	3
3.3	Veldwerk ten behoeve van het grondwater	4
4.	Analyseresultaten	5
4.1	Toetsing analyseresultaten	5
4.2	Interpretatie analyseresultaten	5
5.	Conclusie en aanbevelingen	6

Bijlagen

1. Ligging onderzoekslocatie
2. Situatie uitgevoerd bodemonderzoek
3. Vooronderzoek
4. Veldwerkverslag
5. Boorstaten
6. Analysecertificaten
7. Getoetste analyseresultaten
8. Foto's onderzoekslocatie
9. Certificaten veldwerk

1. Inleiding

In uw opdracht heeft Terra Milieu een verkennend bodemonderzoek conform NEN 5740 uitgevoerd op de locatie Raktweg te Helmond. De locatie is momenteel braakliggend in het verleden heeft een bovengrondse tank op de locatie gestaan. De omgeving van de onderzoekslocatie is in het verleden in gebruik geweest als gronddepot.

De ligging van de onderzoekslocatie is weergegeven in bijlage 1. De situatie van het uitgevoerde bodemonderzoek is weergegeven in bijlage 2.

Het bodemonderzoek is uitgevoerd naar aanleiding van de geplande oplevering van het terrein. Het doel van het bodemonderzoek is om aan te tonen dat op de locatie redelijkerwijs geen verontreinigende stoffen aanwezig zijn in de grond of het grondwater in gehalten boven respectievelijk de achtergrondwaarden en de streefwaarden.

2. Vooronderzoek

Het vooronderzoek is uitgevoerd op basis van de NEN 5725, het vooronderzoek is verder uitgewerkt in bijlage 3. Het vooronderzoek bestaat o.a. uit het opvragen van bodeminformatie bij de gemeente Helmond.

2.1 Onderzoekslocatie

De locatie is in het verleden in gebruik geweest als gronddepot. Ter plaatse van de onderzoekslocatie heeft in het verleden een bovengrondse dieseltank gestaan. In de omgeving van de onderzoekslocatie zijn in het verleden verschillende bodemonderzoek uitgevoerd. Uit de meeste onderzoeken blijkt dat geen relevante verontreinigingen zijn aangetoond

2.2 Omgeving onderzoekslocatie

De omgeving van de locatie is in gebruik voor . In de directe omgeving van de onderzoekslocatie (straal van 100 meter) zijn geen relevante gegevens bekend met betrekking tot de bodem.

2.3 Conclusie vooronderzoek

De aanleiding van dit bodemonderzoek betreft een voormalige bovengrondse dieseltank welke altijd op de locatie is geweest. Deze locatie zal als een verdachte locatie worden onderzocht.

3. Veldwerkzaamheden

De veldwerkzaamheden zijn uitgevoerd door **5.1.2e**, geregistreerd als erkend monsternemer en **5.1.2e** van Terra Milieu. Terra Milieu is gecertificeerd conform de BRL-SIKB 2000, protocol 2001, 2002 en 2018. De certificaten zijn opgenomen in bijlage 9.

De veldwerkgegevens zijn opgenomen in bijlage 4, foto's van de locatie zijn opgenomen in bijlage 8.

3.1 Onderzoeksstrategie

Op basis van het vooronderzoek kan de locatie als verdacht worden beschouwd. Tijdens het verkennend bodemonderzoek is de volgende onderzoeksstrategie gehanteerd; Onderzoeksstrategie voor een verdachte locatie met een plaatselijke bodembelasting met een duidelijke verontreinigingskern (VEP). Naar aanleiding van de oppervlakte van de onderzoekslocatie zijn de volgende boringen en analyses verricht.

locatie	Aantal boringen			Aantal analyses		
	Boring tot 0,5 m	Boring tot 2,0 m of grondwater	boring met peilbuis	Grond ¹		Grondwater ²
				Bovengrond	Ondergrond	
B.G. tank	3	-	1	1	-	1

¹ De analyses van de grond zijn aangeleverd op minerale olie incl. lutum &o.s.;

² De analyses van het grondwater zijn aangeleverd conform het standaard pakket grondwater

3.2 Veldwerk ten behoeve van de grond

Het veldwerk ten behoeve van de monstername van de grond en het plaatsen van de peilbuis voor de monstername van het grondwater zijn uitgevoerd op 1-4-2016. De grond is globaal opgebouwd uit matig fijn, zwak siltig zand. De boorstaten van de boringen zijn opgenomen in bijlage 5. Tijdens het uitvoeren van het veldwerk zijn geen bijzonderheden waargenomen.

Uiteindelijk zijn de volgende grondmonsters samengesteld en aangeleverd ter analyse op minerale olie, incl. lutum + organische stof.

Monster	Boven-/ondergrond	Traject (cm-mv)	Opgebouwd uit boringen	Zintuiglijke waarneming
B1	Bovengrond	0-50	B1.1	Geen olie/water-reactie

3.3 Veldwerk ten behoeve van het grondwater

Het veldwerk ten behoeve van de monsternamen van het grondwater is uitgevoerd op 8-4-2016. Tijdens het uitvoeren van de grondwatermonsternamen en veldmetingen zijn geen bijzonderheden waargenomen.

Tijdens de monsternamen van het grondwater zijn de onderstaande metingen verricht.

Peilfilter	Filterstelling (cm-mv)	Grondwaterstand (cm-mv)	Ec ($\mu\text{S/cm}$)	pH	Temperatuur ($^{\circ}\text{C}$)	Troebelheid (NTU)
B1	300-400	210	566	7,3	9,8	6,5

Het grondwater is geanalyseerd op het 'Standaard pakket grondwater'.

4. Analyseresultaten

De analyses zijn uitgevoerd door een erkend laboratorium (geaccrediteerd conform AS3000), de analysecertificaten zijn opgenomen in bijlage 6.

4.1 Toetsing analyseresultaten

De analyseresultaten zijn getoetst aan de streef- en interventiewaarden, zoals deze zijn opgenomen in de Circulaire bodemsanering 2013 en de Regeling bodemkwaliteit. De getoetste analyseresultaten zijn opgenomen in bijlage 7.

De parameters welke verhoogd ten opzichte van de achtergrond-/ streefwaarde, tussenwaarde of interventiewaarde worden aangetroffen zijn in onderstaande tabel ('tussen haakjes is de aangetroffen concentratie') weergegeven.

Monstercode Grond	Parameter	Overschrijding van (waarde in mg/kg ds.) ¹		
		Achtergrondwaarde	Tussenwaarde	Interventiewaarde
B1	-			
Grondwater	Parameter	Overschrijding van (waarde in µg/l)		
		Streefwaarde	Tussenwaarde	Interventiewaarde
B1	Barium	(200)		
	Naftalaan	(0,064)		

¹ Afhankelijk van de mate van verontreiniging wordt de aangetroffen concentratie van de parameter die verhoogd is aangetroffen in onderstaande tabel weergegeven (bijvoorbeeld bij een verhoging van de achtergrondwaarde wordt de concentratie teruggevonden in de tabel onder Achtergrondwaarde), als geen parameters verhoogd zijn aangetroffen wordt dit aangegeven met een '-'. '.

4.2 Interpretatie analyseresultaten

Op basis van de analyseresultaten kan worden geconcludeerd dat in de grond geen verhogingen ten opzichte van de achtergrondwaarde worden aangetroffen. In het grondwater worden verhogingen van barium en naftaleen ten opzichte van de streefwaarde aangetroffen.

5. Conclusie en aanbevelingen

Op basis van het uitgevoerde onderzoek en de analyseresultaten kan worden geconcludeerd dat in de bodem geen verhogingen ten opzichte van de achtergrondwaarde worden aangetroffen.

In het grondwater worden verhogingen van barium en naftaleen ten opzichte van de streefwaarde aangetroffen.

Aangezien er in het grondwater naftaleen verhoogd ten opzichte van de streefwaarde wordt aangetroffen, wordt de hypothese (VEP) bevestigd. Verhogingen ten opzichte van de achtergrondwaarde, respectievelijk de streefwaarde worden echter vaker aangetroffen tijdens bodemonderzoeken en geven geen bezwaar voor het geplande gebruik van de locatie. Op basis van dit bodemonderzoek zijn er geen belemmeringen met betrekking tot de oplevering van de locatie.

Algemeen

Het onderzoek is met de grootst mogelijke nauwkeurigheid en conform de daarvoor opgestelde normen en richtlijnen uitgevoerd. Tijdens het verkennend onderzoek is echter slechts een beperkt aantal boringen geplaatst en analyses ingezet. Hierdoor blijft het, ondanks de zorgvuldigheid waarmee het onderzoek is uitgevoerd, mogelijk dat de bodemopbouw / bodemkwaliteit lokaal afwijkt van de resultaten van dit verkennend bodemonderzoek. Het onderzoek is alleen ter plaatse van de directe omgeving van de bebouwing uitgevoerd, hierbij is het gedeelte van de locatie waar een beton- en of overige verhardingslagen worden aangetroffen niet onderzocht.

Op basis van dit bodemonderzoek kan ook geen uitspraak worden gedaan over de kwaliteit van de bodem en of funderingslagen onder de betonverharding en/of bebouwing. Hierdoor kan niet geheel uitgesloten worden dat er op de locatie een verontreiniging aanwezig is die bij dit onderzoek niet is aangetroffen. Terra Milieu bv acht zich niet aansprakelijk voor eventueel hieruit voortvloeiende (financiële) schade.

Bijlage 1. Ligging onderzoekslocatie

Kadastrale kaart + omgeving onderzoekslocatie

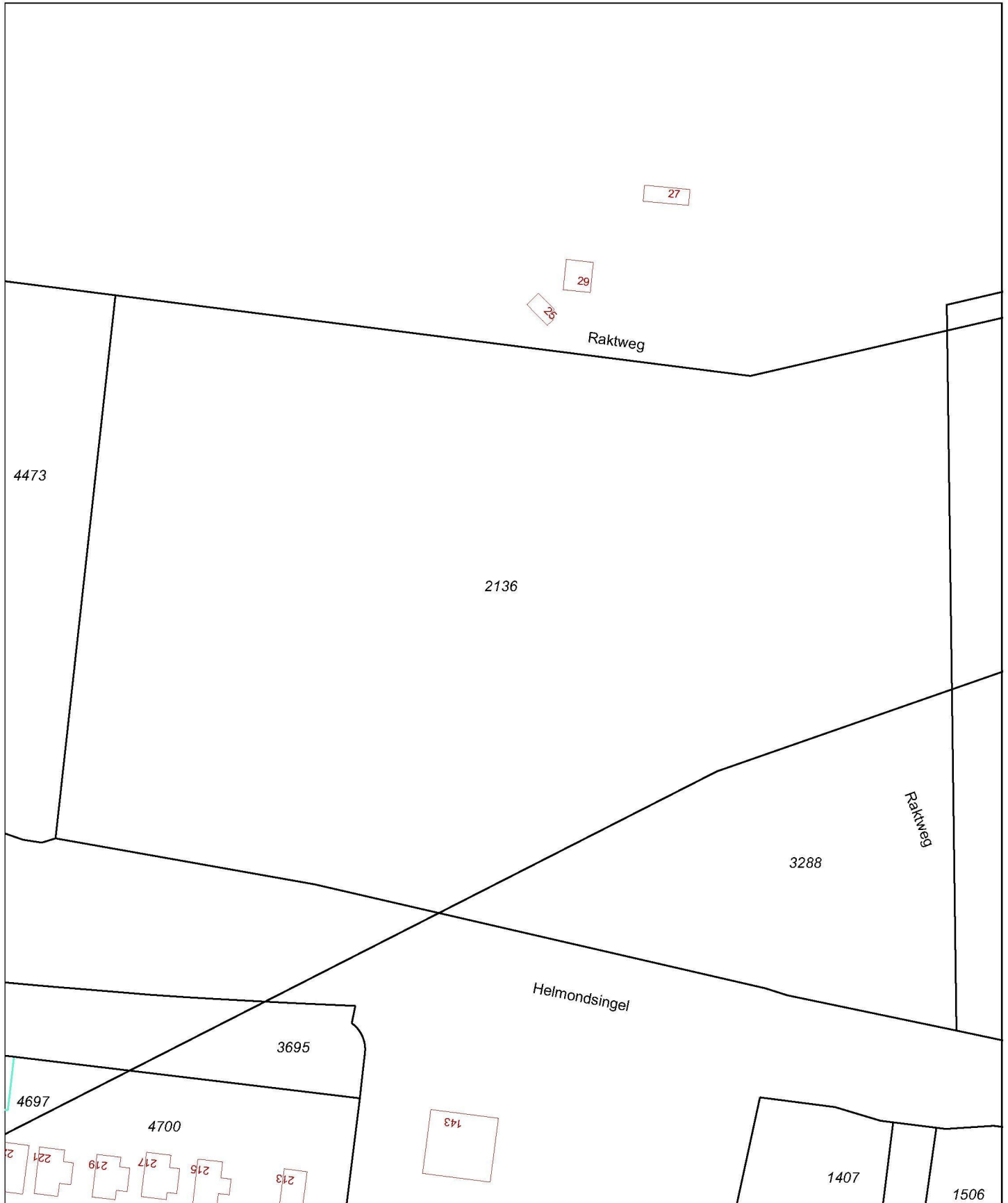

0 m 20 m 100 m

<p>12345 25</p> <ul style="list-style-type: none"> — Vastgestelde kadastrale grens — Voorlopige kadastrale grens — Administratieve kadastrale grens — Bebouwing — Overige topografie 	<p>Deze kaart is noordgericht Perceelnummer Huisnummer</p>	<p>Schaal 1:2000</p>	<p>Kadastrale gemeente HELMOND Sectie N Perceel 2136</p>	
<p>Voor een eensluitend uittreksel, Apeldoorn, 2 juni 2015 De bewaarder van het kadaster en de openbare registers</p>		<p>Aan dit uittreksel kunnen geen betrouwbare maten worden ontleend. De Dienst voor het kadaster en de openbare registers behoudt zich de intellectuele eigendomsrechten voor, waaronder het auteursrecht en het databankenrecht.</p>		



0 m 125 m 625 m

Deze kaart is noordgericht. Schaal 1: 12500

Hier bevindt zich Kadastraal object HELMOND N 2136
Raktweg , HELMOND
CC-BY Kadaster.

<p>BEBOUWING</p> <p>a bebouwd gebied b gebouwen c hoogbouw d kas</p> <p>WEGEN</p> <p>autosnelweg hoofdweg met gescheiden rijbanen hoofdweg regionale weg met gescheiden rijbanen regionale weg lokale weg met gescheiden rijbanen lokale weg weg met losse of slechte verharding onverharde weg straat/overige weg voetgangersgebied fietspad pad, voetpad weg in aanleg</p> <p>viaduct aquaduct tunnel vaste brug beweegbare brug brug op pijlers</p>	<p>SPOORWEGEN</p> <p>spoorweg: enkelspoor spoorweg: meersporig</p> <p>a station b spoorweg in tunnel trainweg</p> <p>a sneltram b sneltramhalte</p> <p>a metro bovengronds b metrostation</p> <p>HYDROGRAFIE</p> <p>waterloop: smaller dan 3 m waterloop: 3-6 m breed waterloop: breder dan 6 m</p> <p>a schutsluis b stuwen c koedam</p> <p>a duiker b grondduiker c afsluitbare duiker</p> <p>BODEMGEBRUIK</p> <p>a grasland met sloten b akkerland met greppels c boomgaard d fruitkwekerij e boomkwekerij f grasland met populierenopstand g loofbos h naaldbos i gemengd bos j griend k heide l zand m drasland, moeras n rietland o dodenakker, begraafplaats p overig bodemgebruik</p>	<p>OVERIGE SYMBOLEN</p> <p>a religieus gebouw b toren, hoge koepel c religieus gebouw met toren d markant object e watertoren f vuurtoren</p> <p>a gemeentehuis b postkantoor c politiebureau d wegwijzer</p> <p>a kapel b kruis c vlampijp d telescoop</p> <p>a windmolen b waterradmolen c windmotor d windturbine</p> <p>a oliepompinstallatie b seinmast c zendmast</p> <p>a hunebed b monument c gemaal</p> <p>a kampeerterrain b sportcomplex c ziekenhuis</p> <p>a paal b grenspunt c boom</p> <p>a schietbaan b afrastrering c hoogspanningsleiding met mast d muur e geluidswering</p>
--	--	--

Bijlage 2. Situatie uitgevoerd bodemonderzoek

Locatie boringen + peilbuizen, alsmede bijzonderheden locatie

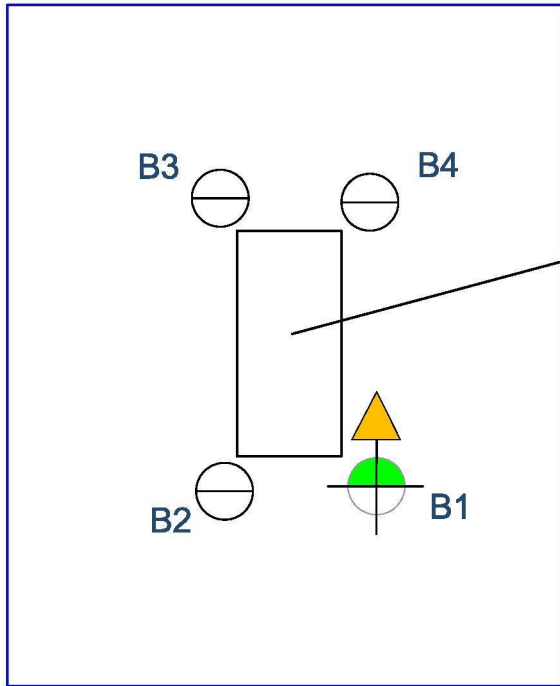

Voormalig bovengrondse tank

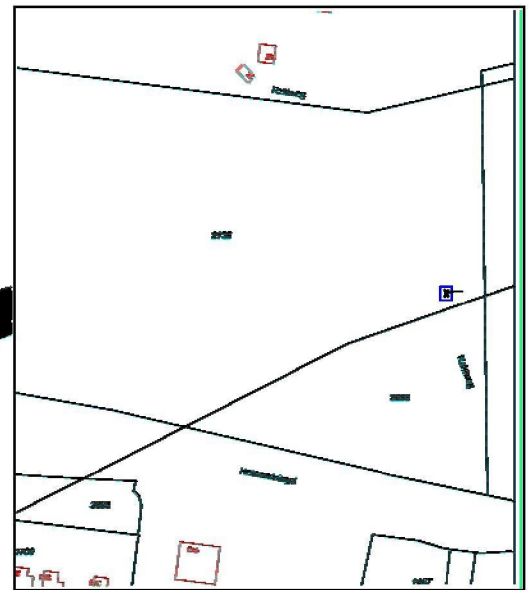

Uit deze tekening kan geen exacte maatvoering worden gehaald

Legenda

- ⊖ Boring tot 0,5 m-mv
- ⊕ Boring tot 2,0 m-mv
- ⊕ Boring met peilbuis

- Analyse bovengrond
- ⊕ Analyse ondergrond
- ⊖ Niet geanalyseerd

- ▲ Analyse grond(water) <Achtergrond-/Streefwaarde
- ▲ Analyse grond(water) >Achtergrond-/Streefwaarde
- ▲ Analyse grond(water) >Tussenwaarde
- ▲ Analyse grond(water) >Interventiewaarde



Verkennd bodemonderzoek, Raktweg Helmond

Opdrachtgever: Smals Berkendonk BV
 Adres: Keersluisweg 9
 Postcode, plaats: 5433 NM, Cuijk

Projectnummer: Tm16-099
 Kadastraal Sectie: N, nr. 2136
 Schaal 1:100

DUURZAAM MILIEUBEWUST ONDERZOEK

Postbus 72 | 5275 ZH Den Dungen | www.terramilieu.nl
 Tel. 0413 82 00 20 | Fax 0413 82 0025 | info@terramilieu.nl

Bijlage 3. Vooronderzoek

Resultaten vooronderzoek conform NEN 5725

Vooronderzoek

Op grond van de basisinformatie is beoordeeld dat de locatie als onverdacht kan worden beschouwd. Ten behoeve van de te onderzoeken locatie is een standaard vooronderzoek uitgevoerd. Ten behoeve van het uitgevoerde vooronderzoek zijn de volgende bronnen geraadpleegd:

- Kadastrale gegevens;
- Bodemkwaliteitskaart;
- Historisch onderzoek bij de gemeente;
- Dinoloket;
- www.bodemloket.nl.

Voormalig bodemgebruik: Ter plaatse van de onderzoekslocatie heeft in het verleden een bovengrondse dieseltank gestaan..

Gezien het gebruik van de locatie worden er geen asbesthoudende materialen verwacht. De onderzoekslocatie heeft een lage archeologische verwachtingswaarde. De locatie is niet verdacht met betrekking tot de aanwezigheid van explosieven.

Huidig bodemgebruik: De locatie is momenteel braakliggend. Op de locatie zijn geen gebouwen en verharding aanwezig.

Gegevens omtrent de bodem: De locatie is in het verleden in gebruik geweest als gronddepot. Ter plaatse van de onderzoekslocatie heeft in het verleden een bovengrondse dieseltank gestaan. In de omgeving van de onderzoekslocatie zijn in het verleden verschillende bodemonderzoek uitgevoerd. Uit de meeste onderzoeken blijkt dat geen relevante verontreinigingen zijn aangetoond

Bodemopbouw en geohydrologie: De bodem ter plaatse van de onderzoekslocatie bestaat vermoedelijk uit zand. Een verticale doorsnede REGIS II, v2.1 van de directe omgeving van de locatie is bijgevoegd. Voorgaande gegevens zijn verkregen door dinoloket te raadplegen.

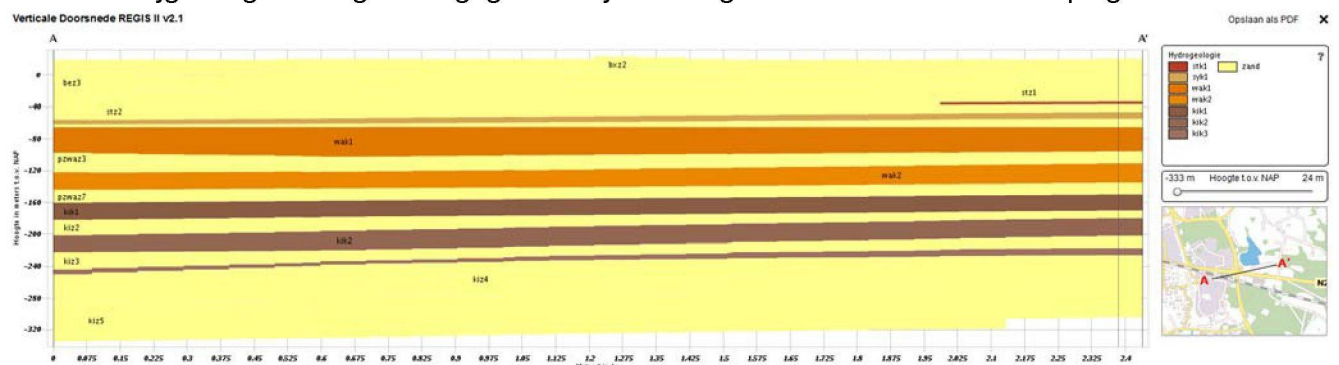

Opvragen informatie bij gemeente

Aanwezige bodemonderzoeksgegevens	<input checked="" type="checkbox"/> JA	<input type="checkbox"/> NEE
Informatie over bestemmingen	<input type="checkbox"/> JA	<input checked="" type="checkbox"/> NEE
Bodemkwaliteitskaart	<input type="checkbox"/> JA	<input checked="" type="checkbox"/> NEE
Zijn er meldingen bekend betreffende het gebruik op onderzoekslocatie van grond of andere bouwmaterialen	<input type="checkbox"/> JA	<input checked="" type="checkbox"/> NEE
Zijn er binnen de gemeente grootschalige gevallen van bodemverontreinigingen bekend	<input type="checkbox"/> JA	<input checked="" type="checkbox"/> NEE
Is er binnen de gemeente informatie bekend over bodembelastende activiteiten voor 1900.	<input type="checkbox"/> JA	<input checked="" type="checkbox"/> NEE

Bijlage 4. Veldwerkverslag

Veldwerkverslag

Veldwerkrapportage (bodemonderzoek)

Projectgegevens

Projectnummer:	Tm2016.099
Locatie:	Raktweg, Helmond
Opdrachtgever:	Smals Berkendonk BV
Datum uitvoering:	1-4-2016
Uitvoerende organisatie:	Terra Milieu B.V. (EC-SIK-20284)
Uitvoer veldwerk:	5.1.2e
Ondersteunend veldwerk:	Max Korelaar
Begin- / eindtijd:	12.30 u 13.45 u
Aanleiding/doel:	Geplande ontwikkelingen op de locatie/ Het inzichtelijk maken van de milieuhygiënische kwaliteit van de bodem op de locatie.

Onderzoekslocatie

Gegevens vooronderzoek:	Voormalige bovengrondse dieseltank aanwezig geweest
Beschrijving locatie:	Beachliggend terrein
Overleg opdrachtgever:	Nee / ja, ... <i>aanwijzen onderzoeklocatie</i>
Gegevens bekend:	Bodemonderzoek / tanksaneringscertificaat / vergunningen / etc..... (let op maak kopie van gegevens!)
Verdachte activiteit/deellocatie:	Bovengrondse dieseltank
(Half)verharding aanwezig:	Nee / ja, tegels, klinkers, beton, asfalt, overig
Asbestverdachte materialen gebruikt bij bebouwing:	Nee / ja, aanvullend globale veldinspectie van de bodem op asbestverdachte materialen;
Bijzonderheden:	

Veiligheid

Standaard maatregelen:	Ja / Nee, aanvullende maatregelen
Veiligheidsmaatregelen:	Geen locatiespecifieke veiligheidsmaatregelen
Verkeersmaatregelen treffen:	Nee, ja, pionnen/verkeersborden/dragen van signaalvesten

Toolbox

Taak-Risico-Analyse (TRA):	Standaard werkwijze		
Toolbox benodigd:	Ja / Nee		
Instructie gegeven door:	-	Akkoord:	-
Aanwezig (functie):	-	Akkoord:	-

Omschrijving:	Veldwerkrapportage (bodemonderzoek)
Formulier:	F.3.03
Versie:	1.9 (01-02-2016)

Veldwerkrapportage (bodemonderzoek)

Uitgevoerd veldwerk (boringen)

Gebruikt boorsysteem:	Edelmanboor / .. <i>zuigboor</i>
Locatie:	Bovengrondse tank
Aantal boringen 0,5 m-mv:	3
Aantal boringen 2,0 m-mv:	-
Aantal peilbuizen:	1
Afwijkende boringen: x Steekbussen /..... x kernboringen / overig,

Overdracht monsters

Laboratorium:	Analytico (gekoeld aanleveren binnen 24u)
Analyses bovengrond:	1 x Standaard pakket grond, incl. lutum en organisch stof
Analyses ondergrond:	x Standaard pakket grond, incl. lutum en organisch stof
Analyses grondwater:	1 x Standaard grondwaterpakket

Kwaliteit

Werkzaamheden uitgevoerd onder procescertificaat, gebruik keurmerk:	Ja/nee
De werkzaamheden zijn onafhankelijk van de opdrachtgever uitgevoerd, de monsternemer heeft geen connecties met de opdrachtgever:	Ja/nee

Kwaliteitscontrole veldwerk, fase 1

	Naam	Datum	Handtekening
Projectleider ¹ :	5.1.2e [redacted]	1-4-2016	5.1.2e [redacted]
Projectleider ² :	—	—	—
<i>Ik verklaar dat het veldwerk onafhankelijk van de opdrachtgever is uitaevoerd conform de eisen van BRL SIKB 2000 en de daarbij horende protocollen:</i>			
Gekwalificeerd erkend monsternemer:	5.1.2e [redacted]	1/4/16	5.1.2e [redacted]

¹ Indien het werk wordt uitgevoerd voor een ander adviesbureau tekent de projectleider van Terra Milieu de kwaliteitscontrole van het monsternameplan en de hieruit volgende projectgegevens, eventueel inhoudelijk contact over met de opdrachtgever.

² Als de werkzaamheden worden uitbesteed aan Terra Milieu kan de controle door de opdrachtgever volstaan met de verificatie van het certificaat en erkenning. Aangezien de opdrachtgever de opdrachtgegevens heeft verwerkt in het monsternameplan, dient hij dit formulier te ondertekenen om te bevestigen dat de werkzaamheden conform de door hem gemaakt afspraken zijn uitgevoerd.

Omschrijving:	Veldwerkrapportage (bodemonderzoek)
Formulier:	F.3.03
Versie:	1.9 (01-02-2016)

Veldwerkrapportage (bodemonderzoek)

Uitgevoerd veldwerk (grondwatermonstername)¹

Peilbuisnummer	1				
Voorpomptijd (t) – minuten	t = 0	t = 5	t = 10	t = 15	t = 20
GWS tijdens voorpompen ²	210	215	217		
Verbruik werkwater:	-	Afgepompt volume:		5L	
Grondwaterstand:	-	Kleur:		Kleurloos	
Bijzonderheden:	-				
Temp. (°C):	9,8	pH:	7,3	Ec:	566
				NTU:	6,5

¹ Indien gegevens niet zijn ingevuld, zijn deze in de veldwerkcomputer ingevoerd.

² Het verschil in grondwaterstand tussen t=0 (grondwaterstand voorafgaand aan het voorpompen) en de uiteindelijk gemeten grondwaterstand mag niet meer dan 50 cm bedragen.

Overdracht monsters

Laboratorium:	Monsteropslag en –transport gekoeld (aanleveren binnen 24u)
Bijzonderheden:	-

Kwaliteitscontrole grondwatermonstername

	Naam	Datum	Handtekening
Gekwalificeerd erkend monsternemer:	5.1.2e	08/04/2016	5.1.2e
Projectleider ¹ :		8-4-2016	
Projectleider ² :	-	-	-

¹ Indien het werk wordt uitgevoerd voor een ander adviesbureau tekent de projectleider van Terra Milieu alleen voor de controle van het monsternameplan en de hieruit volgende projectgegevens, eventueel inhoudelijk contact over het project gebeurt direct met de opdrachtgever.

² Als de werkzaamheden worden uitbesteed aan Terra Milieu kan de controle door de opdrachtgever volstaan met de verificatie van het certificaat en erkenning. Aangezien de opdrachtgever de opdrachtgegevens heeft verwerkt in het monsternameplan, dient hij dit formulier te ondertekenen om te bevestigen dat de werkzaamheden conform de door hem gemaakt afspraken zijn uitgevoerd.

Bijlagen

Kaartje ligging / toegang locatie:	Zie bijlage
Gegevens vooronderzoek:	-
Locatie verdachte deellocaties:	-
Overig	-

¹De genomen grondmonsters worden voorbehandeld conform AS3000 en geanalyseerd op de onderstaande parameters uit het standaard pakket: Droge stof, gloeirest, pH(CaCl₂), Lutum (<2) & organische stof, barium, cadmium, kobalt, koper, kwik, Molybdeen, Nikkel, Lood Zink, minerale olie, PCB's en PAK (10 VROM).

²Het grondwatermonster wordt voorbehandeld conform AS3000 en geanalyseerd op de onderstaande parameters uit het standaard pakket: Zware metalen (barium, cadmium, kobalt, koper, kwik, Molybdeen, Nikkel, Lood Zink), Vluchtige aromatische Koolwaterstoffen, Vluchtige organische halogeenkoolwaterstoffen, Minerale olie.

Omschrijving:	Veldwerkrapportage (bodemonderzoek)
Formulier:	F.3.03
Versie:	1.9 (01-02-2016)

Bijlage 5. Boorstaten

Boorstaten (conform NEN 5104)

Boring B1 (400cm)

datum: 01-04-2016

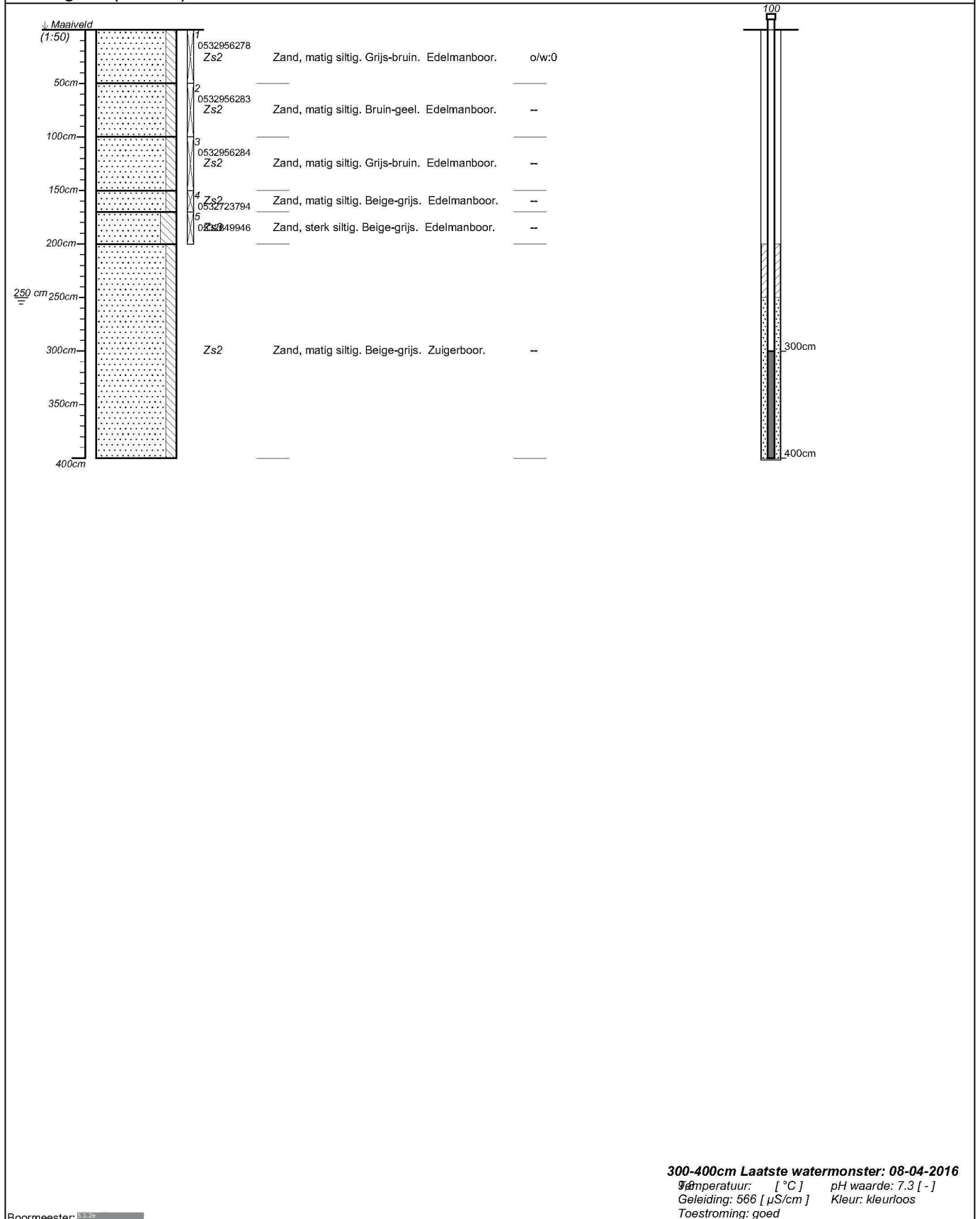

Boormeester: 5.1.2e

projectnummer Tm2016.099	blad 1/2	locatieadres Raktweg	
locatie Raktweg, Helmond		postcode / plaats Helmond	
opdrachtgever Smals Berkendonk BV		land Nederland	
bureau Terra Milieu			

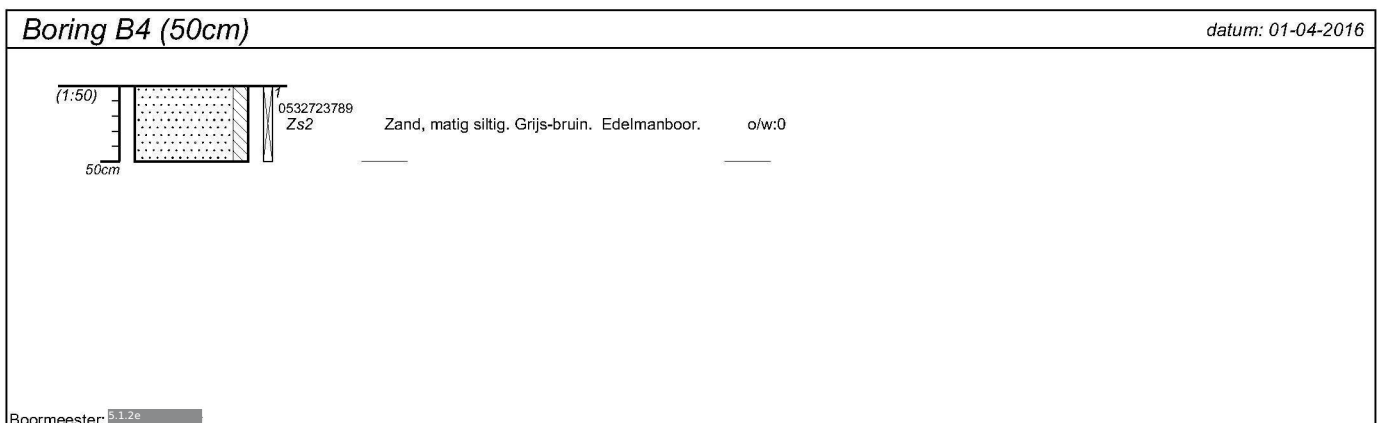
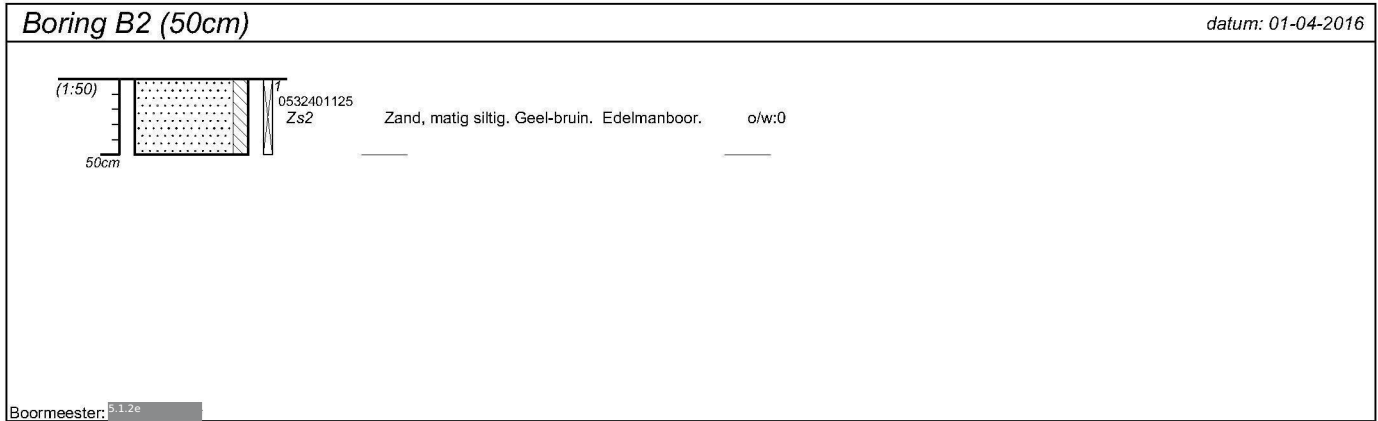

projectnummer Tm2016.099	blad 2/2	locatieadres Raktweg	
locatie Raktweg, Helmond		postcode / plaats Helmond	
opdrachtgever Smals Berkendonk BV		land Nederland	
bureau Terra Milieu			

Classificaties volgens de (Lutum+Silt)-Zand-Grind-driehoek

Grind

	Grind, siltig
	Grind, zwak zandig
	Grind, matig zandig
	Grind, sterk zandig
	Grind, uiterst zandig

Grind als toevoeging

	zwak grindig
	matig grindig
	sterk grindig

Classificaties volgens de OS-Lutum-(Silt+Zand)-driehoek

Veen

	Mineraalarm veen
	Veen, zwak kleilig
	Veen, sterk kleilig
	Veen, zwak zandig
	Veen, sterk zandig

Veen als toevoeging

	zwak humeus
	matig humeus
	sterk humeus

Laagaanduidingen

	Laag zonder dikte (folie, geodoek)
	Proefsleuf (PS)
	Boorgat afgesloten
	ww: 15 l Hoeveelheid werkwater

Peilbuizen

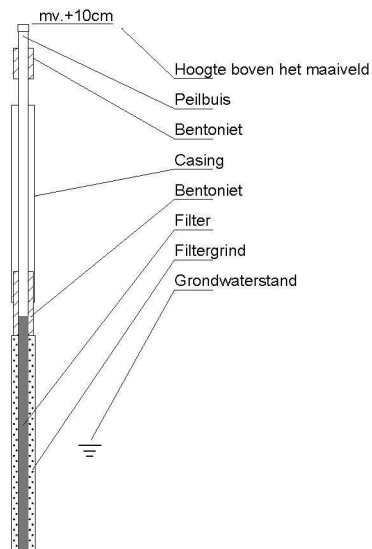

Classificaties volgens de Lutum-Silt-Zand-driehoek

Klei

	Klei, zwak siltig
	Klei, matig siltig
	Klei, sterk siltig
	Klei, uiterst siltig
	Klei, zwak zandig
	Klei, matig zandig
	Klei, sterk zandig

Zand

	Zand, kleilig
	Zand, zwak siltig
	Zand, matig siltig
	Zand, sterk siltig
	Zand, uiterst siltig

Leem

	Leem, zwak zandig
	Leem, sterk zandig

Bijzondere lagen

	Grind
	Asfalt
	Granulaat
	Slakken
	Tegel
	Bestrating
	Water
	Slib
	Anders

Monsters

	Geroerd grondmonster
	Steekbus

Detectie

Olief/water-reactie

- 1 = zwak
- 2 = matig
- 3 = sterk
- 4 = uiterst

PID waarden

- < 0,2 ppm
- 0,2 - 1,0 ppm
- 1,0 - 2,0 ppm
- 2,0 - 10 ppm
- > 10 ppm

Bijlage 6. Analysecertificaten

Analysecertificaten Laboratorium

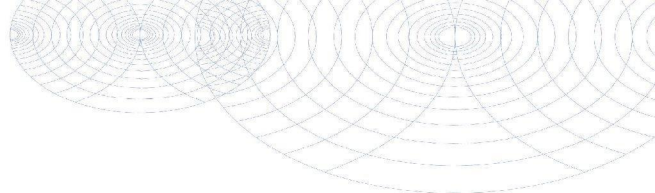

Terra Milieu BV
T.a.v. 5.1.2e
Postbus 253
5460 AG VEGHEL

Analyscertificaat

Datum: 07-Apr-2016

Hierbij ontvangt u de resultaten van het navolgende laboratoriumonderzoek.

Certificaatnummer/Versie	2016038090/1
Uw project/verslagnummer	Tm2016.099
Uw projectnaam	Raktweg, Helmond
Uw ordernummer	16-099
Monster(s) ontvangen	01-Apr-2016

Dit certificaat mag uitsluitend in zijn geheel worden gereproduceerd.
De analyse resultaten hebben alleen betrekking op het beproefde object.

De grondmonsters worden tot 4 weken na datum ontvangst bewaard en watermonsters tot 2 weken na datum ontvangst. Zonder tegenbericht worden de monsters nadien afgevoerd.
Indien de monsters langer bewaard dienen te blijven verzoeken wij U dit exemplaar uiterlijk 1 werkdag voor afloop van de standaardbewaarperiode ondertekend aan ons te retourneren. Voor de kosten van het langer bewaren van monsters verwijzen wij naar de prijslijst.

Bewaren tot:

Datum:

Naam:

Handtekening:

Wij vertrouwen erop uw opdracht hiermee naar verwachting te hebben uitgevoerd, mocht U naar aanleiding van dit analysecertificaat nog vragen hebben verzoeken wij U contact op te nemen met de afdeling Verkoop en Advies.

Met vriendelijke groet,

Eurofins Analytico B.V.

5.1.2e

5.1.2e

Technical Manager

Eurofins Analytico B.V.

Gildeweg 44-46
3771 NB Barneveld
P.O. Box 459
3770 AL Barneveld NL

Tel. +31 (0)34 242 63 00
Fax +31 (0)34 242 63 99
E-mail info-env@eurofins.nl
Site www.eurofins.nl

BNP Paribas S.A. 5.1.2f
VAT/BTW No. 5.1.2f
KvK No. 09088623
IBAN: 5.1.2f
BIC: BNPANL2A

Eurofins Analytico B.V. is ISO 14001: 2004 gecertificeerd door TÜV en erkend door het Vlaamse Gewest (OVAM en Dep. LNE), het Brusselse Gewest (BIM), het Waalse Gewest (DGRNE-OWD) en door de overheid van Luxemburg (MEV).

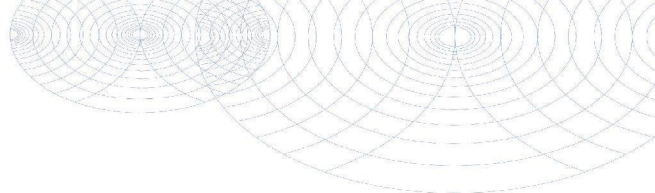

Analysecertificaat

Uw project/verslagnummer Tm2016.099
 Uw projectnaam Raktweg, Helmond
 Uw ordernummer 16-099

Monsternemer 5.1.2e
 Monstermatrix Grond; Grond (AS3000)

Certificaatnummer/Versie 2016038090/1
 Startdatum 01-Apr-2016
 Rapportagedatum 07-Apr-2016/09:19
 Bijlage A,C
 Pagina 1/1

Analyse	Eenheid	1
Voorbehandeling		
Cryogeen malen AS3000		Uitgevoerd
Bodemkundige analyses		
S Droge stof	% (m/m)	90.3
S Organische stof	% (m/m) ds	1.8
Q Gloeirest	% (m/m) ds	98.0
S Korrelgrootte < 2 µm (Lutum)	% (m/m) ds	<2.0
Minerale olie		
Minerale olie (C10-C12)	mg/kg ds	<3.0
Minerale olie (C12-C16)	mg/kg ds	<5.0
Minerale olie (C16-C21)	mg/kg ds	<5.0
Minerale olie (C21-C30)	mg/kg ds	<11
Minerale olie (C30-C35)	mg/kg ds	9.2
Minerale olie (C35-C40)	mg/kg ds	<6.0
S Minerale olie totaal (C10-C40)	mg/kg ds	<35

Nr. Monsteromschrijving

1 B1 (0-50 cm-mv): B1.1

Datum monstername

01-Apr-2016

Monster nr.

8969946

Eurofins Analytico B.V.

Gildeweg 44-46 Tel. +31 (0)34 242 63 00
 3771 NB Barneveld Fax +31 (0)34 242 63 99
 P.O. Box 459 E-mail info-env@eurofins.nl
 3770 AL Barneveld NL Site www.eurofins.nl



BNP Paribas S.A. 5.1.2e
 VAT/BTW No. 5.1.2f
 KvK No. 09088623
 IBAN: 5.1.2f
 BIC: BNPANL2A

Q: door RvA geaccrediteerde verrichting
 A: AP04 erkende verrichting
 S: AS 3000 erkende verrichting
 V: VLAREL erkende verrichting

Dit certificaat mag uitsluitend in zijn geheel worden gereproduceerd.

Eurofins Analytico B.V. is ISO 14001: 2004 gecertificeerd door TÜV en erkend door het Vlaamse Gewest (OVAM en Dep. LNE), het Brusselse Gewest (BIM), het Waalse Gewest (DGRNE-OWD) en door de overheid van Luxemburg (MEV).

Akkoord
 Pr.coörd.



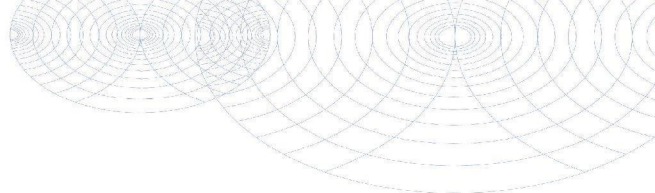

Bijlage (A) met deelmonsterinformatie behorende bij analysecertificaat 2016038090/1

Pagina 1/1

Monster nr.	Boornr	Omschrijving	Van	Tot	Barcode	Monsteromschrijving
8969946	B1.1(0-50)		0	50	0532956278	B1 (0-50 cm-mv): B1.1



Eurofins Analytico B.V.

Gildeweg 44-46
 3771 NB Barneveld
 P.O. Box 459
 3770 AL Barneveld NL
 Tel. +31 (0)34 242 63 00
 Fax +31 (0)34 242 63 99
 E-mail info-env@eurofins.nl
 Site www.eurofins.nl

BNP Paribas S.A. ^{51.2f}
 VRT/BTW No. ⁰²³⁰⁰
 KVK No. 09088623
 IBAN: ^{51.2f}
 BIC: BNPANL2A

Eurofins Analytico B.V. is ISO 14001: 2004 gecertificeerd door TÜV en erkend door het Vlaamse Gewest (OVAM en Dep. LNE), het Brusselse Gewest (BIM), het Waalse Gewest (DGRNE-OWD) en door de overheid van Luxemburg (MEV).

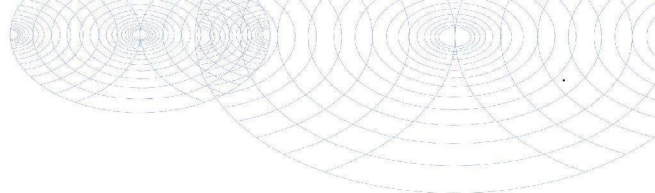

Bijlage (C) met methodeverwijzingen behorende bij analysecertificaat 2016038090/1

Pagina 1/1

Analyse	Methode	Techniek	Methode referentie
Droge Stof	W0104	Gravimetrie	Cf. pb 3010-2 en gw. NEN-EN 15934
Cryogeen malen AS3000	W0106	Voorbehandeling	Cf. AS3000
Organische stof (gloeirest)	W0109	Gravimetrie	Cf. pb 3010-3 en cf. NEN 5754
Lutum (fractie < 2 µm)	W0171	Sedimentatie	Cf. pb 3010-4 en cf. NEN 5753
Minerale olie (GC) (C10 - C40)	W0202	GC-FID	Cf. pb 3010-7 en gw. NEN-EN-ISO 16703

Nadere informatie over de toegepaste onderzoeksmethoden alsmede een classificatie van de meetonzekerheid staan vermeld in ons overzicht "Specificaties analysemethoden", versie juli 2011.



Eurofins Analytico B.V.

Gildeweg 44-46
3771 NB Barneveld
P.O. Box 459
3770 AL Barneveld NL

Tel. +31 (0)34 242 63 00
Fax +31 (0)34 242 63 99
E-mail info-env@eurofins.nl
Site www.eurofins.nl

BNP Paribas S.A. 5.1.2e
VAT/BTW No. 6.230b
KvK No. 09088623
IBAN: 5.1.2f
BIC: BNPANL2A

Eurofins Analytico B.V. is ISO 14001: 2004 gecertificeerd door TÜV en erkend door het Vlaamse Gewest (OVAM en Dep. LNE), het Brusselse Gewest (BIM), het Waalse Gewest (DGRNE-OWD) en door de overheid van Luxemburg (MEV).

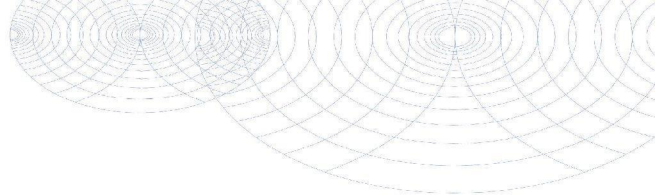

Terra Milieu BV
T.a.v. 5.1.2e
Heesakkerstraat 8
5460 AG VEGHEL

Analyscertificaat

Datum: 14-Apr-2016

Hierbij ontvangt u de resultaten van het navolgende laboratoriumonderzoek.

Certificaatnummer/Versie	2016041261/1
Uw project/verslagnummer	Tm2016.099
Uw projectnaam	Raktweg, Helmond
Uw ordernummer	16-099
Monster(s) ontvangen	08-Apr-2016

Dit certificaat mag uitsluitend in zijn geheel worden gereproduceerd.
De analyse resultaten hebben alleen betrekking op het beproefde object.

De grondmonsters worden tot 4 weken na datum ontvangst bewaard en watermonsters tot 2 weken na datum ontvangst. Zonder tegenbericht worden de monsters nadien afgevoerd.
Indien de monsters langer bewaard dienen te blijven verzoeken wij U dit exemplaar uiterlijk 1 werkdag voor afloop van de standaardbewaarperiode ondertekend aan ons te retourneren. Voor de kosten van het langer bewaren van monsters verwijzen wij naar de prijslijst.

Bewaren tot:

Datum:

Naam:

Handtekening:

Wij vertrouwen erop uw opdracht hiermee naar verwachting te hebben uitgevoerd, mocht U naar aanleiding van dit analysecertificaat nog vragen hebben verzoeken wij U contact op te nemen met de afdeling Verkoop en Advies.

Met vriendelijke groet,

Eurofins Analytico B.V.

5.1.2e

5.1.2e

Technical Manager

Eurofins Analytico B.V.

Gildeweg 44-46
3771 NB Barneveld
P.O. Box 459
3770 AL Barneveld NL

Tel. +31 (0)34 242 63 00
Fax +31 (0)34 242 63 99
E-mail info-env@eurofins.nl
Site www.eurofins.nl

BNP Paribas S.
VAT/BTW No.
KvK No. 09088623
IBAN:
BIC: BNPANL2A

Eurofins Analytico B.V. is ISO 14001: 2004 gecertificeerd door TÜV en erkend door het Vlaamse Gewest (OVAM en Dep. LNE), het Brusselse Gewest (BIM), het Waalse Gewest (DGRNE-OWD) en door de overheid van Luxemburg (MEV).

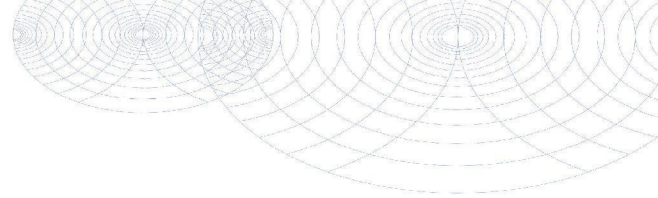

Analysecertificaat

Uw project/verslagnummer Tm2016.099
 Uw projectnaam Raktweg, Helmond
 Uw ordernummer 16-099

Monsternemer 5.1.2e
 Monstermatrix Water; Water (AS3000)

Certificaatnummer/Versie 2016041261/1
 Startdatum 08-Apr-2016
 Rapportagedatum 14-Apr-2016/15:49
 Bijlage A,B,C
 Pagina 1/2

Analyse	Eenheid	1
Metalen		
S Barium (Ba)	µg/L	200
S Cadmium (Cd)	µg/L	<0.20
S Kobalt (Co)	µg/L	<2.0
S Koper (Cu)	µg/L	<2.0
S Kwik (Hg)	µg/L	<0.050
S Molybdeen (Mo)	µg/L	<2.0
S Nikkel (Ni)	µg/L	4.1
S Lood (Pb)	µg/L	<2.0
S Zink (Zn)	µg/L	17
Vluchtige Aromatische Koolwaterstoffen		
S Benzeen	µg/L	<0.20
S Toluene	µg/L	<0.20
S Ethylbenzeen	µg/L	<0.20
S o-Xyleen	µg/L	<0.10
S m,p-Xyleen	µg/L	<0.20
S Xylenen (som) factor 0,7	µg/L	0.21 ¹⁾
BTEX (som)	µg/L	<0.90
S Naftaleen	µg/L	0.064
S Styreen	µg/L	<0.20
Vluchtige organische halogeenkoolwaterstoffen		
S Dichloormethaan	µg/L	<0.20
S Trichloormethaan	µg/L	<0.20
S Tetrachloormethaan	µg/L	<0.10
S Trichlooretheen	µg/L	<0.20
S Tetrachlooretheen	µg/L	<0.10
S 1,1-Dichloorethaan	µg/L	<0.20
S 1,2-Dichloorethaan	µg/L	<0.20
S 1,1,1-Trichloorethaan	µg/L	<0.10
S 1,1,2-Trichloorethaan	µg/L	<0.10
S cis 1,2-Dichlooretheen	µg/L	<0.10

Nr.	Monsteromschrijving	Datum monstername	Monster nr.
1	B1	08-Apr-2016	8979818

Q: door RvA geaccrediteerde verrichting
 A: AP04 erkende verrichting
 S: AS 3000 erkende verrichting
 V: VLAREL erkende verrichting

Dit certificaat mag uitsluitend in zijn geheel worden gereproduceerd.

Eurofins Analytico B.V.

Gildeweg 44-46
 3771 NB Barneveld
 P.O. Box 459
 3770 AL Barneveld NL

Tel. +31 (0)34 242 63 00
 Fax +31 (0)34 242 63 99
 E-mail info-env@eurofins.nl
 Site www.eurofins.nl

BNP Paribas S.A. 5.1.2f
 VAT/BTW No. 5.1.2f
 KvK No. 09088623
 IBAN: 5.1.2f
 BIC: BNPANL2A

Eurofins Analytico B.V. is ISO 14001: 2004 gecertificeerd door TÜV en erkend door het Vlaamse Gewest (OVAM en Dep. LNE), het Brusselse Gewest (BIM), het Waalse Gewest (DGRNE-OWD) en door de overheid van Luxemburg (MEV).



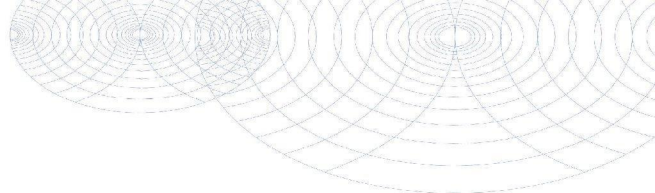

Analysecertificaat

Uw project/verslagnummer Tm2016.099
 Uw projectnaam Raktweg, Helmond
 Uw ordernummer 16-099

Monsternemer 5.1.2e
 Monstermatrix Water; Water (AS3000)

Certificaatnummer/Versie 2016041261/1
 Startdatum 08-Apr-2016
 Rapportagedatum 14-Apr-2016/15:49
 Bijlage A, B, C
 Pagina 2/2

Analyse	Eenheid	1
S trans 1,2-Dichlooretheen	µg/L	<0.10
CKW (som)	µg/L	<1.6
S Tribroommethaan	µg/L	<0.20
S Vinylchloride	µg/L	<0.10
S 1,1-Dichlooretheen	µg/L	<0.10
S 1,2-Dichloorethenen (Som) factor 0,7	µg/L	0.14 ¹⁾
S 1,1-Dichloorpropaan	µg/L	<0.20
S 1,2-Dichloorpropaan	µg/L	<0.20
S 1,3-Dichloorpropaan	µg/L	<0.20
S Dichloorpropanen som factor 0.7	µg/L	0.42
Minerale olie		
Minerale olie (C10-C12)	µg/L	<10
Minerale olie (C12-C16)	µg/L	16
Minerale olie (C16-C21)	µg/L	<10
Minerale olie (C21-C30)	µg/L	<15
Minerale olie (C30-C35)	µg/L	<10
Minerale olie (C35-C40)	µg/L	<10
S Minerale olie totaal (C10-C40)	µg/L	<50

Nr. Monsteromschrijving

1 B1

Datum monstername

08-Apr-2016

Monster nr.

8979818

Eurofins Analytico B.V.

Gildeweg 44-46 Tel. +31 (0)34 242 63 00
 3771 NB Barneveld Fax +31 (0)34 242 63 99
 P.O. Box 459 E-mail info-env@eurofins.nl
 3770 AL Barneveld NL Site www.eurofins.nl



BNP Paribas S. 5.1.2f
 VAT/BTW No. 5.1.2f
 KvK No. 09088623
 IBAN: 5.1.2f
 BIC: BNPANL2A

Q: door RvA geaccrediteerde verrichting
 A: AP04 erkende verrichting
 S: AS 3000 erkende verrichting
 V: VLAREL erkende verrichting

Dit certificaat mag uitsluitend in zijn geheel worden gereproduceerd.

Eurofins Analytico B.V. is ISO 14001: 2004 gecertificeerd door TÜV en erkend door het Vlaamse Gewest (OVAM en Dep. LNE), het Brusselse Gewest (BIM), het Waalse Gewest (DGRNE-OWD) en door de overheid van Luxemburg (MEV).

Akkoord
 Pr.coörd.



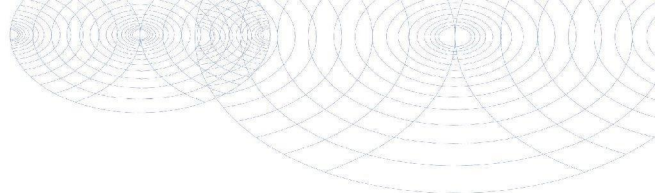

Bijlage (A) met deelmonsterinformatie behorende bij analysecertificaat 2016041261/1

Pagina 1/1

Monster nr.	Boornr	Omschrijving	Van	Tot	Barcode	Monsteromschrijving
8979818					0800460327	B1
8979818					0680166815	
8979818					0680166833	
8979818					0680166815	



Eurofins Analytico B.V.

Gildeweg 44-46
 3771 NB Barneveld
 P.O. Box 459
 3770 AL Barneveld NL
 Tel. +31 (0)34 242 63 00
 Fax +31 (0)34 242 63 99
 E-mail info-env@eurofins.nl
 Site www.eurofins.nl

BNP Paribas S.A. 512e
 VRT/BTW No. 0230e
 KVK No. 09088623
 IBAN: 5127
 BIC: BNPANL2A

Eurofins Analytico B.V. is ISO 14001: 2004 gecertificeerd door TÜV en erkend door het Vlaamse Gewest (OVAM en Dep. LNE), het Brusselse Gewest (BIM), het Waalse Gewest (DGRNE-OWD) en door de overheid van Luxemburg (MEV).

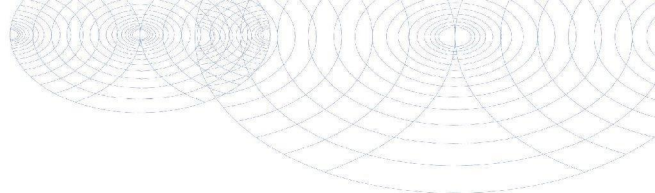
**Bijlage (B) met opmerkingen behorende bij analysecertificaat 2016041261/1**

Pagina 1/1

Opmerking 1)De toetswaarde van de som is gelijk aan de sommatie van $0,7 \cdot R_G$ **Eurofins Analytico B.V.**

Gildeweg 44-46 Tel. +31 (0)34 242 63 00
3771 NB Barneveld Fax +31 (0)34 242 63 99
P.O. Box 459 E-mail info-env@eurofins.nl
3770 AL Barneveld NL Site www.eurofins.nl

BNP Paribas S.A. 5.1.2e
VAT/BTW No. 5.1.2f
KvK No. 09088623
IBAN: 5.1.2g
BIC: BNPANL2A

Eurofins Analytico B.V. is ISO 14001: 2004 gecertificeerd door TÜV en erkend door het Vlaamse Gewest (OVAM en Dep. LNE), het Brusselse Gewest (BIM), het Waalse Gewest (DGRNE-OWD) en door de overheid van Luxemburg (MEV).

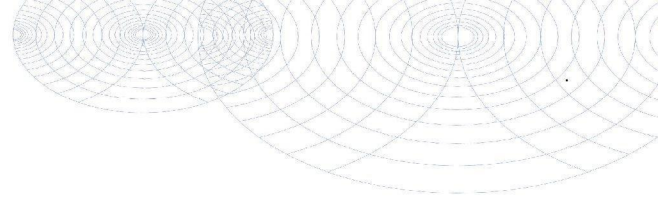

Bijlage (C) met methodeverwijzingen behorende bij analysecertificaat 2016041261/1

Pagina 1/1

Analyse	Methode	Techniek	Methode referentie
Barium (Ba)	W0421	ICP-MS	Cf. pb 3110-3 en cf. NEN-EN-ISO 17294-2
Cadmium (Cd)	W0421	ICP-MS	Cf. pb 3110-3 en cf. NEN-EN-ISO 17294-2
Cobalt (Co)	W0421	ICP-MS	Cf. pb 3110-3 en cf. NEN-EN-ISO 17294-2
Koper (Cu)	W0421	ICP-MS	Cf. pb 3110-3 en cf. NEN-EN-ISO 17294-2
Kwik (Hg)	W0421	ICP-MS	Cf. pb 3110-3 en cf. NEN-EN-ISO 17294-2
Molybdeen (Mo)	W0421	ICP-MS	Cf. pb 3110-3 en cf. NEN-EN-ISO 17294-2
Nikkel (Ni)	W0421	ICP-MS	Cf. pb 3110-3 en cf. NEN-EN-ISO 17294-2
Lood (Pb)	W0421	ICP-MS	Cf. pb 3110-3 en cf. NEN-EN-ISO 17294-2
Zink (Zn)	W0421	ICP-MS	Cf. pb 3110-3 en cf. NEN-EN-ISO 17294-2
Xylenen som AS3000	W0254	HS-GC-MS	Cf. pb 3130-1
Aromaten (BTEXN)	W0254	HS-GC-MS	Cf. pb 3130-1
Styreen	W0254	HS-GC-MS	Cf. pb 3130-1
VOC (11)	W0254	HS-GC-MS	Cf. pb 3130-1
Tribroommethaan (Bromoform)	W0254	HS-GC-MS	Cf. pb 3130-1
Vinylchloride	W0254	HS-GC-MS	Cf. pb 3130-1
1,1-Dichlooretheen	W0254	HS-GC-MS	Cf. pb 3130-1
DiChEtheen som AS3000	W0254	HS-GC-MS	Cf. pb 3130-1
1,1-Dichloorpropan	W0254	HS-GC-MS	Cf. pb 3130-1
1,2-Dichloorpropan	W0254	HS-GC-MS	Cf. pb 3130-1
1,3-Dichloorpropan	W0254	HS-GC-MS	Cf. pb 3130-1
DiChlprop. som AS300	W0254	HS-GC-MS	Cf. pb 3130-2 en gw. NEN EN ISO 15680
Minerale olie (GC) (C10 - C40)	W0215	LVI-GC-FID	Cf. pb 3110-5

Nadere informatie over de toegepaste onderzoeksmethoden alsmede een classificatie van de meetonzekerheid staan vermeld in ons overzicht "Specificaties analysemethoden", versie juli 2011.



Eurofins Analytico B.V.

Gildeweg 44-46
3771 NB Barneveld
P.O. Box 459
3770 AL Barneveld NL

Tel. +31 (0)34 242 63 00
Fax +31 (0)34 242 63 99
E-mail info-env@eurofins.nl
Site www.eurofins.nl

BNP Paribas 512512e
VAT/BTW No. 6230b
KvK No. 09088623
IBAN: 5127
BIC: BNPANL2A

Eurofins Analytico B.V. is ISO 14001: 2004 gecertificeerd door TÜV en erkend door het Vlaamse Gewest (OVAM en Dep. LNE), het Brusselse Gewest (BIM), het Waalse Gewest (DGRNE-OWD) en door de overheid van Luxemburg (MEV).

Bijlage 7. Getoetste analyseresultaten

De analyseresultaten getoetst aan de Wet bodembescherming

BoToVa T12 Toetsing Wbb grond

Uw projectnummer Tm2016.099
Projectnaam Raktweg, Helmond
Ordernummer 16-099
Datum monsternamen 01-04-2016
Monsternemer 5.1.2e
Certificaatnummer 2016038090
Startdatum 01-04-2016
Rapportagedatum 07-04-2016

Analyse	Eenheid	1	GSSD	Oordeel
Bodemtype correctie				
Organische stof		1,8		
Korrelgrootte < 2 µm (Lutum)		2		
Voorbehandeling				
Cryogeen malen AS3000		Uitgevoerd		
Bodemkundige analyses				
Droge stof	% (m/m)	90,3		
Organische stof	% (m/m) ds	1,8	1,8	
Gloeirest	% (m/m) ds	98		
Korrelgrootte < 2 µm (Lutum)	% (m/m) ds	<2,0	1,4	
Minerale olie				
Minerale olie (C10-C12)	mg/kg ds	<3,0		
Minerale olie (C12-C16)	mg/kg ds	<5,0		
Minerale olie (C16-C21)	mg/kg ds	<5,0		
Minerale olie (C21-C30)	mg/kg ds	<11		
Minerale olie (C30-C35)	mg/kg ds	9,2		
Minerale olie (C35-C40)	mg/kg ds	<6,0		
Minerale olie totaal (C10-C40)	mg/kg ds	<35	122,5	-

Legenda

Nr.	Analytico-nr	Monster	BoToVa Oordeel
1	8969946	B1 (0-50 cm-mv): B1.1	Voldoet aan Achtergrondwaarde

Verklaring van de gebruikte tekens:

- kleiner dan of gelijk aan de Achtergrondwaarde
- * groter dan Achtergrondwaarde
- ** groter dan Tussenwaarde
- *** groter dan Interventiewaarde

Deze toetsing is m.b.v. BoToVa uitgevoerd.

Zie voor info: <http://www.rwsleefomgeving.nl/onderwerpen/bodem-ondergrond/bbk/instrumenten/botova/>

Toetsingswaarden BoToVa

Toetsing: BoToVa T12 Toetsing Wbb grond					
Analyse	Eenheid	RG	AW	TW	IW
<i>Metalen</i>					
Barium (Ba)	mg/kg ds	20	190	555	920
Cadmium (Cd)	mg/kg ds	0,2	0,6	6,8	13
Kobalt (Co)	mg/kg ds	3	15	103	190
Koper (Cu)	mg/kg ds	5	40	115	190
Kwik, niet vluchtig (Hg)	mg/kg ds	0,05	0,15	18,1	36
Nikkel (Ni)	mg/kg ds	4	35	67,5	100
Molybdeen (Mo)	mg/kg ds	1,5	1,5	95,8	190
Lood (Pb)	mg/kg ds	10	50	290	530
Zink (Zn)	mg/kg ds	20	140	430	720
<i>Minerale olie</i>					
Minerale olie totaal (C10-C40)	mg/kg ds	35	190	2600	5000
<i>Polychloorbifenylen, PCB</i>					
PCB (som 7) (factor 0,7)	mg/kg ds	0,007	0,02	0,51	1
<i>Polycyclische Aromatische Koolwaterstoffen, PAK</i>					
PAK VROM (10) (factor 0,7)	mg/kg ds	0,35	1,5	20,8	40

BoToVa T13 Toetsing Wbb grondwater

Uw projectnummer	Tm2016.099
Projectnaam	Raktweg, Helmond
Ordernummer	16-099
Datum monstername	08-04-2016
Monsternemer	5.1.2e
Certificaatnummer	2016041261
Startdatum	08-04-2016
Rapportagedatum	14-04-2016

Analyse	Eenheid	1	Oordeel
Metalen			
Barium (Ba)	µg/L	200	*
Cadmium (Cd)	µg/L	<0,20	-
Kobalt (Co)	µg/L	<2,0	-
Koper (Cu)	µg/L	<2,0	-
Kwik (Hg)	µg/L	<0,050	-
Molybdeen (Mo)	µg/L	<2,0	-
Nikkel (Ni)	µg/L	4,1	-
Lood (Pb)	µg/L	<2,0	-
Zink (Zn)	µg/L	17	-
Vluchtige Aromatische Koolwaterstoffen			
Benzeen	µg/L	<0,20	-
Tolueen	µg/L	<0,20	-
Ethylbenzeen	µg/L	<0,20	-
o-Xyleen	µg/L	<0,10	-
m,p-Xyleen	µg/L	<0,20	-
Xylenen (som) factor 0,7	µg/L	0,21	-
BTEX (som)	µg/L	<0,90	-
Naftaleen	µg/L	0,064	*
Styreen	µg/L	<0,20	-
Vluchtige organische halogeenkoolwaterstoffen			
Dichloormethaan	µg/L	<0,20	-
Trichloormethaan	µg/L	<0,20	-
Tetrachloormethaan	µg/L	<0,10	-
Trichlooretheen	µg/L	<0,20	-
Tetrachlooretheen	µg/L	<0,10	-
1,1-Dichloorethaan	µg/L	<0,20	-
1,2-Dichloorethaan	µg/L	<0,20	-
1,1,1-Trichloorethaan	µg/L	<0,10	-
1,1,2-Trichloorethaan	µg/L	<0,10	-
cis 1,2-Dichlooretheen	µg/L	<0,10	-
trans 1,2-Dichlooretheen	µg/L	<0,10	-
CKW (som)	µg/L	<1,6	-
Tribroommethaan	µg/L	<0,20	-
Vinylchloride	µg/L	<0,10	-
1,1-Dichlooretheen	µg/L	<0,10	-
1,2-Dichloorethenen (Som) factor 0,7	µg/L	0,14	-
1,1-Dichloorpropan	µg/L	<0,20	-
1,2-Dichloorpropan	µg/L	<0,20	-
1,3-Dichloorpropan	µg/L	<0,20	-
Dichloorpropanen som factor 0.7	µg/L	0,42	-
Minerale olie			
Minerale olie (C10-C12)	µg/L	<10	-
Minerale olie (C12-C16)	µg/L	16	-
Minerale olie (C16-C21)	µg/L	<10	-
Minerale olie (C21-C30)	µg/L	<15	-
Minerale olie (C30-C35)	µg/L	<10	-
Minerale olie (C35-C40)	µg/L	<10	-
Minerale olie totaal (C10-C40)	µg/L	<50	-

Legenda

Nr.	Analytico-nr	Monster
1	8979818	B1

BoToVa Oordeel
Overschrijding Streefwaarde

Verklaring van de gebruikte tekens:

-	kleiner dan of gelijk aan de Streefwaarde
*	groter dan Streefwaarde
**	groter dan Tussenwaarde
***	groter dan Interventiewaarde

Deze toetsing is m.b.v. BoToVa uitgevoerd.

Zie voor info: <http://www.rwsleefomgeving.nl/onderwerpen/bodem-ondergrond/bbk/instrumenten/botova/>

Toetsingswaarden BoToVa

Toetsing: BoToVa T13 Wbb grondwater					
Analyse	Eenheid	RG	S	T	I
Metalen					
Barium (Ba)	µg/L	20	50	338	625
Cadmium (Cd)	µg/L	0,2	0,4	3,2	6
Kobalt (Co)	µg/L	2	20	60	100
Koper (Cu)	µg/L	2	15	45	75
Kwik (Hg)	µg/L	0,05	0,05	0,175	0,3
Molybdeen (Mo)	µg/L	2	5	153	300
Nikkel (Ni)	µg/L	3	15	45	75
Lood (Pb)	µg/L	2	15	45	75
Zink (Zn)	µg/L	10	65	433	800
Vluchtige Aromatische Koolwaterstoffen					
Benzeen	µg/L	0,2	0,2	15,1	30
Tolueen	µg/L	0,2	7	504	1000
Ethylbenzeen	µg/L	0,2	4	77	150
o-Xyleen	µg/L				
m,p-Xyleen	µg/L				
Xylenen (som) factor 0,7	µg/L	0,2	0,2	35,1	70
BTEX (som)	µg/L				
Naftaleen	µg/L	0,02	0,01	35	70
Styreen	µg/L	0,2	6	153	300
Vluchtige organische halogeenkoolwaterstoffen					
Dichloormethaan	µg/L	0,2	0,01	500	1000
Trichloormethaan	µg/L	0,2	6	203	400
Tetrachloormethaan	µg/L	0,1	0,01	5	10
Trichlooretheen	µg/L	0,2	24	262	500
Tetrachlooretheen	µg/L	0,1	0,01	20	40
1,1-Dichloorethaan	µg/L	0,2	7	454	900
1,2-Dichloorethaan	µg/L	0,2	7	204	400
1,1,1-Trichloorethaan	µg/L	0,1	0,01	150	300
1,1,2-Trichloorethaan	µg/L	0,1	0,01	65	130
cis 1,2-Dichlooretheen	µg/L				
trans 1,2-Dichlooretheen	µg/L				
CKW (som)	µg/L				
Tribroommethaan	µg/L				630
Vinylchloride	µg/L	0,2	0,01	2,5	5
1,1-Dichlooretheen	µg/L	0,1	0,01	5	10
1,2-Dichloorethenen (Som)					
factor 0,7	µg/L	0,2	0,01	10	20
1,1-Dichloorpropaan	µg/L				
1,2-Dichloorpropaan	µg/L				
1,3-Dichloorpropaan	µg/L				
Dichloorpropanen som factor 0,7	µg/L	0,6	0,8	40,4	80
Minerale olie					
Minerale olie totaal (C10-C40)	µg/L	50	50	325	600

Bijlage 8. Foto's onderzoekslocatie

Fotoblad met foto's van de onderzochte locatie







Bijlage 9. Certificaten veldwerk

Certificaat BRL-SIKB 2000

Eerland Certification B.V.
Postbus 275, 4190 CG Geldermalsen
telnr. +31-345-585034
faxnr. +31-345-585025



Eerland Certification verklaart hierbij op basis van het certificatie onderzoek dat het proces van:

Terra Milieu BV

Vestiging(en):

Sint-Michielsgestel

<i>Adres:</i>	Heesakkerstraat 8 5271 CB SINT- MICHIELSGESTEL	<i>Datum uitgifte:</i>	09-11-2015
		<i>Geldig tot:</i>	19-07-2017
<i>Telefoonnr:</i>	0413-820020	<i>Gecertificeerd sinds:</i>	19-07-2011
<i>Faxnummer:</i>	0413-820025	<i>KvK-nummer:</i>	52188396
<i>E-mail :</i>	info@terramilieu.nl		

voldoet aan de voorwaarden gesteld in:

Beoordelingsrichtlijn voor het SIKB procescertificaat Veldwerk bij Milieuhygiënisch Bodem- en waterbodemonderzoek

voor het toepassingsgebied:

Protocol 2001: Plaatsen van handboringen en peilbuizen, maken van boorbeschrijvingen, nemen van grondmonsters en waterpassen

Protocol 2002: Het nemen van grondwatermonsters

Protocol 2003: Veldwerk bij milieuhygiënisch waterbodemonderzoek

Protocol 2018: Locatie- inspectie en monsterneming van asbest in bodem

Procescertificatie

- Dit procescertificaat is op basis van BRL SIKB 2000, versie 5, afgegeven conform het Certificatiereglement van Eerland Certification BV voor het toepassingsgebied hierboven vermelde protocol[en] zoals gedefinieerd in paragraaf 1.3 van deze beoordelingsrichtlijn.
- Voor het Besluit bodemkwaliteit is dit een door de Minister van Infrastructuur en Milieu erkend certificaat, indien het certificaat is opgenomen in het overzicht van erkende bodemintermediairs op de website van Bodem+: www.bodemplus.nl
- Dit certificaat betreft een procescertificaat op basis van het systeem voor certificatie van processen ondersteund door audit van het management systeem (systeem 6), zoals beschreven in ISO/IEC Guide 67.



5.1.2e
directie

Eerland Certification voert gedurende de looptijd van het certificaat regelmatig controles uit.

Dit certificaat bestaat uit 2 pagina's

Nadruk uitsluitend in het geheel toegestaan.

Eerland Certification B.V.
Postbus 275, 4190 CG Geldermalsen
telnr. +31-345-585034
faxnr. +31-345-585025



Eerland Certification BV verklaart:

- hierbij op basis van het uitgevoerde certificatie-onderzoek dat het gerechtvaardigd vertrouwen bestaat dat het door Terra Milieu BV verrichte veldwerk bij milieuhygiënisch bodem- en waterbodemonderzoek, voor zover dat valt binnen de op pagina 1 van dit certificaat vermelde protocollen en binnen de in paragraaf 1.2 van BRL SIKB 2000 beschreven reikwijdte, inclusief de daarvoor benodigde secundaire processen vanaf acceptatie van de opdracht tot overdracht van veldgegevens, eventuele monsters en veldwerkverslag, bij voortduring voldoen aan de in dit procescertificaat vastgelegde processpecificaties.
- dat met in achtneming van het bovenstaande veldwerk bij milieuhygiënisch bodem- en waterbodemonderzoek in zijn toepassing(en) voldoet aan de daaraan in artikel 15 van het Besluit bodemkwaliteit gestelde eisen.
- dat voor dit procescertificaat geen controle plaatsvindt op de meldingsplicht en/of informatieplicht van de gebruiker aan het bevoegde gezag.

Toepassing en gebruik

- De opdrachtgever zal zich in geval van klachten wenden tot Terra Milieu BV of zo nodig tot Eerland Certification BV.
- De opdrachtgever tot veldwerk bij milieuhygiënisch bodemonderzoek kan herkennen dat de opdracht onder certificaat wordt uitgevoerd, doordat de opdrachtnemer in haar offerte en rapportage verwijst naar de "Beoordelingsrichtlijn SIKB 2000" en het bijbehorend protocol.

5.1.2e

directie



Eerland Certification voert gedurende de looptijd van het certificaat regelmatig controles uit.

DUURZAAM MILIEUBEWUST ONDERZOEK

Terra Milieu bv | Postbus 72 | 5275 ZH | Sint-Michielsgestel
Tel. 0413 82 00 20 | info@terramilieu.nl | www.terramilieu.nl

Legenda toegepaste uitzonderingsgrondslagen

In dit document zijn gegevens definitief geanonimiseerd op grond van:

Wet	Artikel	Omschrijving	Pagina's
Wet open overheid	Art. 5.1 lid 2 sub e	De eerbiediging van de persoonlijke levenssfeer	1, 3, 8, 21, 22, 23, 25, 26, 29, 30, 32, 33, 34, 35, 36, 37, 38, 40, 42, 48, 49
Wet open overheid	Art. 5.1 lid 2 sub f	De bescherming van andere dan in het eerste lid, onderdeel c, genoemde concurrentiegevoelige bedrijfs- en fabricagegegevens	29, 30, 31, 32, 33, 34, 35, 36, 37, 38
-	6.230b	Correcte grondslag is: Art. 5.1 lid 2 sub f	31, 32, 36, 38